



„Bitte sprechen Sie uns auf die Behandlungschancen Ihres individuellen Krankheitsbildes an. Wir beraten Sie gern.“

Dr. Christian Schmincke  
Chefarzt

### Die Klinik am Steigerwald behandelt

- Chronische Schmerzen
- Rückenleiden
- Migräne / Kopfschmerzen
- Rheuma
- Fibromyalgiesyndrom (Muskelfaserschmerz)
- Colitis ulcerosa, Morbus Crohn (Darmentzündung)
- Reizdarm, Reizmagen
- Allergien
- Neurodermitis (Hautentzündung)
- Asthma und andere Erkrankungen der Atemwege
- Tinnitus (Ohrgeräusche)
- Diabetes (Zuckerkrankheit)
- Herzrhythmusstörungen
- Frauenleiden
- Neuralgien (Nervenschmerzen)
- Polyneuropathie (Gefühlsverlust durch Nervenabbau)
- Restless legs (unruhige Beine)
- ADHS
- Ängste und Panikattacken
- Arthrose
- Chronische Blasenentzündung
- Nahrungsmittelunverträglichkeiten
- Erschöpfungszustände (Burn-out-Syndrom)
- Depressionen
- und weitere Erkrankungen



Die Klinik liegt mitten in der herrlichen Natur des Steigerwaldes mit Blick über die Mainebene. 44 Betten in freundlichen Einzel- und Doppelzimmern mit Balkon, Dusche und WC; rollstuhlgerechte Ausstattung.

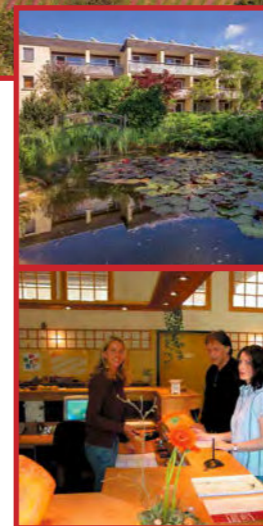

### Klinik am Steigerwald

Waldesruh, 97447 Gerolzhofen

Tel: 093 82 / 949 - 0

Fax: 093 82 / 949 - 209

E-Mail: [info@tcmklinik.de](mailto:info@tcmklinik.de)

[www.tcmklinik.de](http://www.tcmklinik.de)

Navi Zielort: Mutzenroth

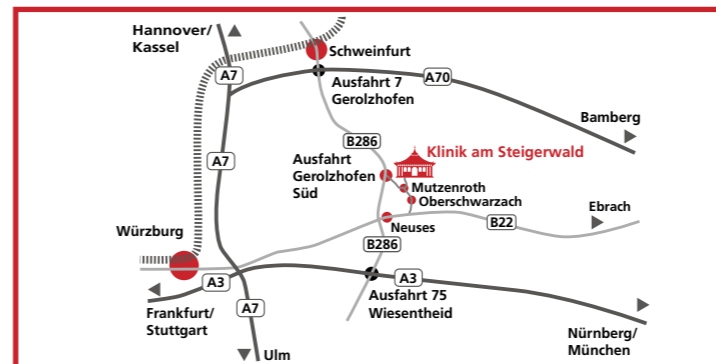

Klinik  
am Steigerwald

Chinesische Medizin und  
biologische Heilverfahren

# Aus Erfahrung anders Medizin aus zwei Welten

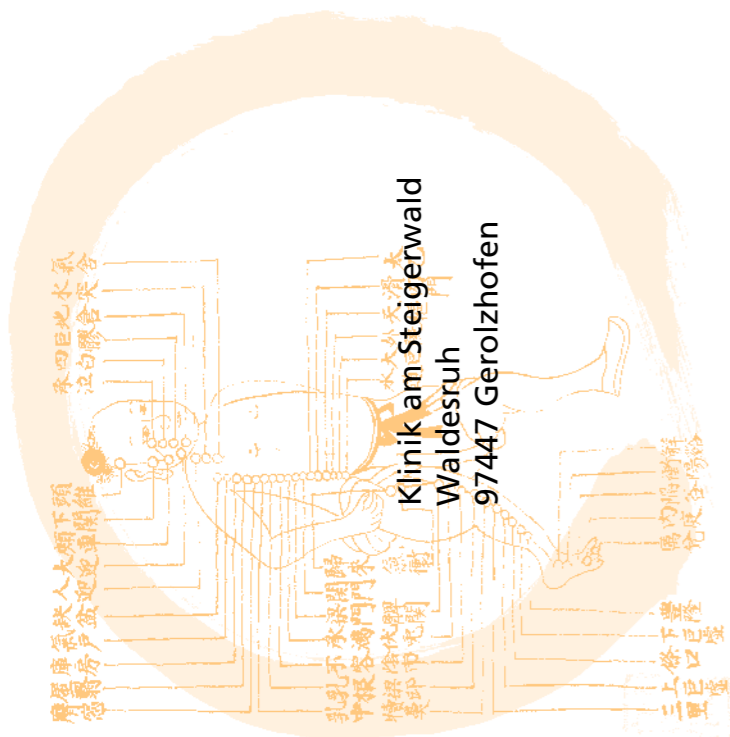
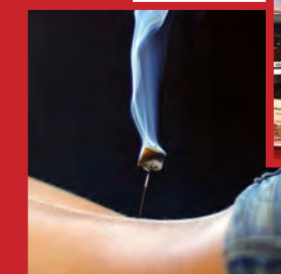
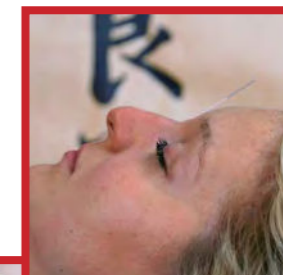



## Chronische Krankheiten lindern oder heilen

Die Chinesische Medizin hat in ihrer dreitausend-jährigen Geschichte eine Vielzahl von therapeutischen Methoden für die Behandlung akuter und chronischer Krankheiten entwickelt. Aufgrund ihrer hohen Wirksamkeit und ihres andersartigen Krankheitsverständnisses bildet sie eine wertvolle Ergänzung zur westlichen Medizin.

Gerade bei chronischen Erkrankungen hat sich die Chinesische Medizin in Situationen bewährt, in denen die Schulmedizin nicht mehr weiter weiß.

Die Grundlage für diesen Erfolg sind wirksame Arzneien, langerprobte Behandlungsverfahren und eine intensive Diagnostik.

## Die Klinik

Die Klinik am Steigerwald passt die Chinesische Medizin wissenschaftlich-methodisch an die Konstitution westlicher Patienten an und kombiniert sie mit biologischen Heilverfahren.

In der täglichen Arbeit der Klinik hat die sorgfältige Verlaufsdagnostik einen hohen Stellenwert. Sie bildet die Grundlage für individuell auf den Patienten abgestimmte Therapien – und ermöglicht eine permanente Erfolgskontrolle. Dabei zeigt die Chinesische Medizin eine große Stärke: Sie berücksichtigt nicht nur objektive körperliche Symptome. Sie nimmt auch die rein subjektiven Empfindungen des Patienten ernst. Dieser Blick auf den gesamten Menschen eröffnet – zusammen mit einer effektiven Arzneimittel- und Körpertherapie – neue Chancen einer Heilung.

## Die Methoden

- Chinesische Diagnostik
- Chinesische Arzneitherapie
- Akupunktur
- Moxibustion (Erwärmung der Akupunkturpunkte)
- Lymphdrainage nach Dr. Vodder
- Atemtherapie (Psychotonik) nach Prof. Glaser
- Shiatsu (japanische Massagetechnik)
- Tuina (chinesische Massagetechnik)
- Cranio-Sacral-Therapie (Körperarbeit)
- Fußreflexzonen-therapie nach Marquardt
- Qi Gong (meditative Körperübungen)
- Japanisches Bad (Überwärmungsbad)
- Wasseranwendungen nach Kneipp
- Ernährungstherapie (Diätetik) und Stoffwechselregulierung nach F.X. Mayr
- Behandlungspflege mit Wickeln, Auflagen, Fußbädern, Schröpfen usw.
- Psychotherapeutische Gespräche
- Therapeutisches Bogenschießen
- Pädagogische Begleitung von Kindern
- Schulmedizinisches Basisprogramm

Wichtiger Bestandteil jeder Behandlung sind ausführliche Gespräche und Zungendiagnose.



## Das Ärzteteam

Das Ärzteteam der Klinik besteht aus in Deutschland approbierten Medizinerinnen, die zusätzlich zu ihrer universitären Ausbildung eine langjährige Weiterbildung in Traditioneller Chinesischer Medizin absolviert haben. Ärzte, Therapeuten und Krankenschwestern garantieren eine intensive und individuelle Behandlung in familiärer Atmosphäre.



## Der Chefarzt

Dr. Christian Schmincke, Diplombiochemiker, Arzt für Allgemeinmedizin und Naturheilverfahren. Ausbildung in Chinesischer Medizin und Atemtherapie nach Glaser, fünf Jahre wissenschaftliche Grundlagenforschung am Max-Planck-Institut für Virusforschung, zwölf Jahre naturheilkundliche Allgemeinpraxis.



## Die Kostenübernahme

Die Klinik am Steigerwald ist eine Privatklinik nach § 30 GewO. Es besteht Beihilfefähigkeit. Private Krankenversicherungen übernehmen die Kosten, wenn die Notwendigkeit einer stationären Krankenhausbehandlung zuvor deutlich gemacht werden kann. Gesetzliche Krankenkassen übernehmen die Leistungen nur in Ausnahmefällen. Etwa die Hälfte unserer Patienten hat sich entschieden, die Kosten wegen guter Behandlungschancen selbst zu tragen.

Bitte abtrennen und per Post an die Klinik am Steigerwald schicken oder per Fax an 09382/949-209.

Bitte schicken Sie mir:

- eine Informationsbroschüre über die Klinik am Steigerwald.
- Informationen zur Kostenübernahme durch Private Krankenversicherungen.
- Ich interessiere mich für eine Hausführung. Bitte kommen Sie mit einem Terminvorschlag auf mich zu.
- Ich stimme hiermit zu, dass für den Versand (gemäß DSGVO) meine Daten gespeichert und verwendet werden dürfen.

Absender

Name

Vorname

Straße

Postleitzahl, Ort

bitte rufen Sie mich an zur Vorklä- rung meiner Behandlungsmöglichkeiten

Tel.

erreichbar von

bis

Uhr

Unterschrift